

Auswertung der Übung Unternehmensfinanzierung und Kapitalmarkt (SS 2015)
Lehrstuhl BWL I: Finanzwirtschaft und Bankbetriebslehre

Beurteilung der Veranstaltung **Durchschnittsnote**

5. Die Stoffmenge kann ich verkraften.	2,4
7. Ich verstehe den Stoff der Vorlesung.	2,4
8. Ich werde zum Mitdenken angeregt.	2,8
10. Der Stoff wird anhand von Beispielen veranschaulicht.	2,4
11. Der Medieneinsatz fördert das Verständnis des Stoffes der Vorlesung.	2,7

Beurteilung der relevanten Begleitmaterialien

9. Die Literaturangaben waren hilfreich.	2,6
--	-----

Beurteilung des Dozenten

4. Der Dozent geht auf gestellte Fragen der Studierenden ein.	1,9
6. Der Dozent wirkt vorbereitet.	2,3

Gesamtbeurteilung der Veranstaltung	2,6
--	------------

Notenschlüssel

Bewertung	Note
trifft vollkommen zu	1
trifft eher zu	2
trifft teilweise zu	3
trifft eher nicht zu	4
trifft überhaupt nicht zu	5

1. In welchem Studiengang studieren Sie? **Anzahl**

B.Sc. Betriebswirtschaftslehre	2
B.Sc. Economics	0
B.A. Internationale Wirtschaft und Entwicklung	0
B.Sc. Wirtschaftsingenieurwesen	0
M.Sc. Betriebswirtschaftslehre	24
B.Sc. Sportökonomie	0
M.Sc. Sportökonomie	0
Lehramt	0
Sonstiges	17

2. In welchem Fachsemester sind Sie?	Anzahl
1. FS	12
2. FS	30
3. FS	8
4. FS	6
5. FS	0
6. FS	2

3. Sie hatten sich für die Vorlesung zu Beginn des Semesters angemeldet. Haben Sie an der Veranstaltung auch tatsächlich teilgenommen?	Anzahl
teilgenommen	54
nicht teilgenommen	5
abgebrochen	1

4. Der Dozent geht auf gestellte Fragen der Studierenden ein.	Anzahl
trifft überhaupt nicht zu	2
trifft eher nicht zu	3
trifft teilweise zu	4
trifft eher zu	24
trifft vollkommen zu	21

5. Die Stoffmenge kann ich verkraften.	Anzahl
trifft überhaupt nicht zu	3
trifft eher nicht zu	6
trifft teilweise zu	8
trifft eher zu	31
trifft vollkommen zu	6

6. Der Dozent wirkt vorbereitet.	Anzahl
trifft überhaupt nicht zu	2
trifft eher nicht zu	3
trifft teilweise zu	14
trifft eher zu	23
trifft vollkommen zu	12

7. Ich verstehe den Stoff der Vorlesung.	Anzahl
trifft überhaupt nicht zu	2
trifft eher nicht zu	6
trifft teilweise zu	9
trifft eher zu	30
trifft vollkommen zu	7

8. Ich werde zum Mitdenken angeregt.	Anzahl
trifft überhaupt nicht zu	8
trifft eher nicht zu	9
trifft teilweise zu	3
trifft eher zu	32
trifft vollkommen zu	2

9. Die Literaturangaben waren hilfreich.	Anzahl
trifft überhaupt nicht zu	2
trifft eher nicht zu	7
trifft teilweise zu	15
trifft eher zu	24
trifft vollkommen zu	5

10. Der Stoff wird anhand von Beispielen veranschaulicht.	Anzahl
trifft überhaupt nicht zu	3
trifft eher nicht zu	8
trifft teilweise zu	6
trifft eher zu	25
trifft vollkommen zu	12

11. Der Medieneinsatz fördert das Verständnis des Stoffes der Vorlesung.	Anzahl
trifft überhaupt nicht zu	1
trifft eher nicht zu	10
trifft teilweise zu	19
trifft eher zu	18
trifft vollkommen zu	5

12. Wenn man alle erfragten Merkmale der Vorlesung in einer Note zusammenfassen könnte, würde ich der Veranstaltung folgende Note geben:

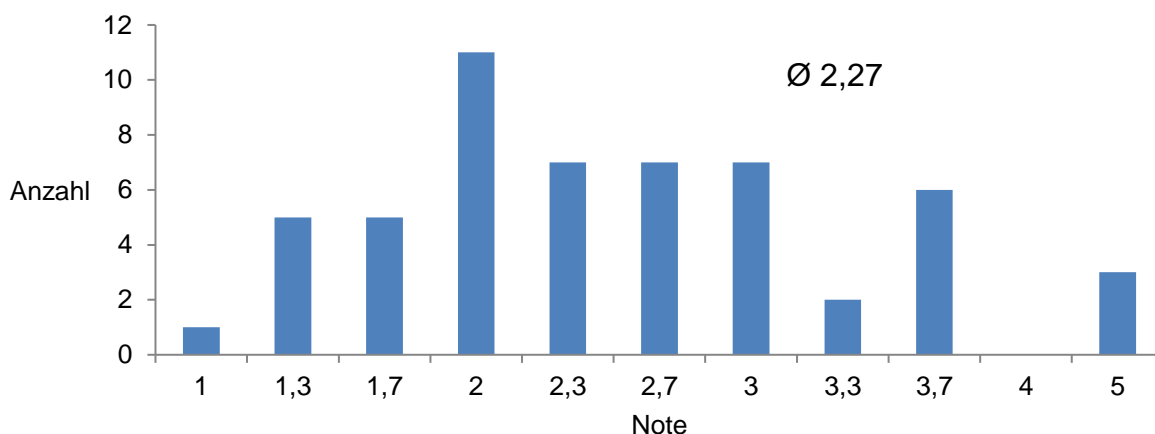

Gesamtzahl	78
Teilnehmer	10
Beteiligungquote	12,82%