

Auswertung der Vorlesung Finanzwirtschaft (SoSe 2016)
Lehrstuhl BWL I: Finanzwirtschaft und Bankbetriebslehre

| Beurteilung der Veranstaltung | Durchschnittsnote |
|--|--------------------------|
| 5. Die Stoffmenge kann ich verkraften. | 2,5 |
| 7. Ich verstehe den Stoff der Vorlesung. | 2,5 |
| 8. Ich werde zum Mitdenken angeregt. | 2,5 |
| 10. Der Stoff wird anhand von Beispielen veranschaulicht. | 2,2 |
| 11. Der Medieneinsatz fördert das Verständnis des Stoffes der Vorlesung. | 2,4 |

| Beurteilung der relevanten Begleitmaterialien | |
|--|-----|
| 9. Die Literaturangaben waren hilfreich. | 2,3 |

| Beurteilung des Dozenten | |
|---|-----|
| 4. Der Dozent geht auf gestellte Fragen der Studierenden ein. | 1,8 |
| 6. Der Dozent wirkt vorbereitet. | 1,5 |

| | |
|--|-----|
| Gesamtbeurteilung der Veranstaltung | 2,3 |
|--|-----|

Notenschlüssel

| Bewertung | Note |
|---------------------------|-------------|
| trifft vollkommen zu | 1 |
| trifft eher zu | 2 |
| trifft teilweise zu | 3 |
| trifft eher nicht zu | 4 |
| trifft überhaupt nicht zu | 5 |

| 1. In welchem Studiengang studieren Sie? | Anzahl |
|---|---------------|
| B.Sc. Betriebswirtschaftslehre | 44 |
| B.Sc. Economics | 9 |
| B.Sc. Gesundheitsökonomie | 9 |
| B.A./M.A. Philosophy and Economics | 8 |
| B.A. Internationale Wirtschaft und Entwicklung | 13 |
| B.Sc. Wirtschaftsingenieurwesen | 6 |
| M.Sc. Betriebswirtschaftslehre | |
| M.Sc. Economics | |
| M.Sc. Gesundheitsökonomie | |
| B.Sc. Sportökonomie | 5 |
| M.Sc. Sportökonomie | 1 |
| Jura | 8 |
| Lehramt | 2 |
| Sonstiges | 3 |

| 2. In welchem Fachsemester sind Sie? | Anzahl |
|---|---------------|
| 1. FS | 16 |
| 2. FS | 60 |
| 3. FS | 4 |
| 4. FS | 16 |
| 5. FS | 7 |
| 6. FS | 5 |
| 7. FS | |
| 8. FS | |
| 9. FS | |
| 10. FS | |

| 3. Sie hatten sich für die Vorlesung zu Beginn des Semesters angemeldet. Haben Sie an der Veranstaltung auch tatsächlich teilgenommen? | Anzahl |
|---|---------------|
| teilgenommen | 94 |
| nicht teilgenommen | 6 |
| abgebrochen | 8 |

| 4. Der Dozent geht auf gestellte Fragen der Studierenden ein. | Anzahl |
|--|---------------|
| trifft überhaupt nicht zu | |
| trifft eher nicht zu | |
| trifft teilweise zu | 13 |
| trifft eher zu | 48 |
| trifft vollkommen zu | 33 |

| 5. Die Stoffmenge kann ich verkraften. | Anzahl |
|---|---------------|
| trifft überhaupt nicht zu | 1 |
| trifft eher nicht zu | 17 |
| trifft teilweise zu | 21 |
| trifft eher zu | 44 |
| trifft vollkommen zu | 11 |

| 6. Der Dozent wirkt vorbereitet. | Anzahl |
|---|---------------|
| trifft überhaupt nicht zu | |
| trifft eher nicht zu | 1 |
| trifft teilweise zu | 8 |
| trifft eher zu | 26 |
| trifft vollkommen zu | 59 |

| 7. Ich verstehe den Stoff der Vorlesung. | Anzahl |
|---|---------------|
| trifft überhaupt nicht zu | 1 |
| trifft eher nicht zu | 12 |
| trifft teilweise zu | 31 |
| trifft eher zu | 41 |
| trifft vollkommen zu | 9 |

| 8. Ich werde zum Mitdenken angeregt. | Anzahl |
|---|---------------|
| trifft überhaupt nicht zu | 4 |
| trifft eher nicht zu | 14 |
| trifft teilweise zu | 17 |
| trifft eher zu | 51 |
| trifft vollkommen zu | 8 |

| 9. Die Literaturangaben waren hilfreich. | Anzahl |
|---|---------------|
| trifft überhaupt nicht zu | 1 |
| trifft eher nicht zu | 9 |
| trifft teilweise zu | 30 |
| trifft eher zu | 34 |
| trifft vollkommen zu | 19 |

| 10. Der Stoff wird anhand von Beispielen veranschaulicht. | Anzahl |
|--|---------------|
| trifft überhaupt nicht zu | 1 |
| trifft eher nicht zu | 8 |
| trifft teilweise zu | 25 |
| trifft eher zu | 32 |
| trifft vollkommen zu | 28 |

| 11. Der Medieneinsatz fördert das Verständnis des Stoffes der Vorlesung. | Anzahl |
|---|---------------|
| trifft überhaupt nicht zu | 4 |
| trifft eher nicht zu | 8 |
| trifft teilweise zu | 27 |
| trifft eher zu | 39 |
| trifft vollkommen zu | 15 |

12. Wenn man alle erfragten Merkmale der Vorlesung in einer Note zusammenfassen könnte, würde ich der Veranstaltung folgende Note geben:

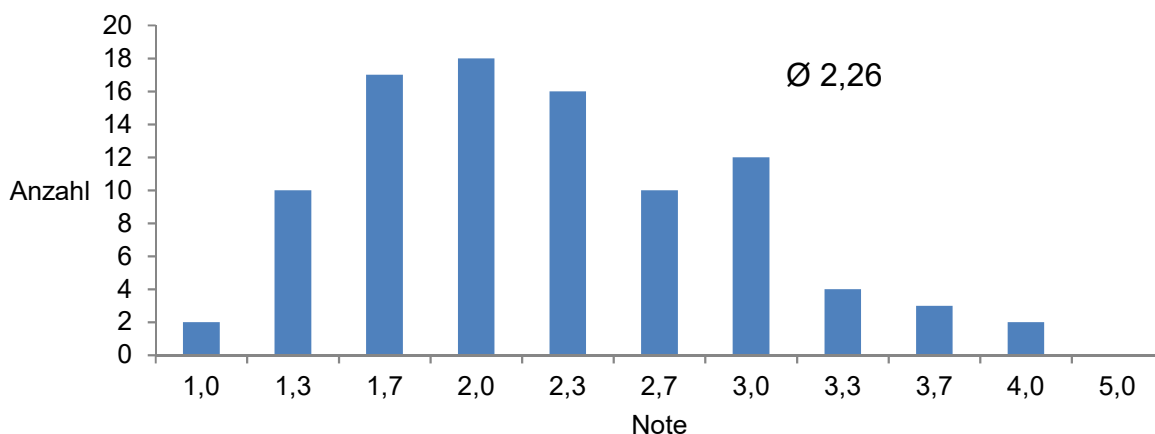

| | |
|--------------------------|---------------|
| Gesamtzahl | 1.048 |
| Teilnehmer | 108 |
| Beteiligungsquote | 10,31% |