

Auswertung der Vorlesung Kapitalmarkttheorie (WS 2014/15)
Lehrstuhl BWL I: Finanzwirtschaft und Bankbetriebslehre

Beurteilung der Veranstaltung	Durchschnittsnote
5. Die Stoffmenge kann ich verkraften.	2,0
7. Ich verstehe den Stoff der Vorlesung.	2,1
8. Ich werde zum Mitdenken angeregt.	1,9
10. Der Stoff wird anhand von Beispielen veranschaulicht.	1,7
11. Der Medieneinsatz fördert das Verständnis des Stoffes der Vorlesung.	1,7

Beurteilung der relevanten Begleitmaterialien

9. Die Literaturangaben waren hilfreich.	2,0
--	-----

Beurteilung des Dozenten

4. Der Dozent geht auf gestellte Fragen der Studierenden ein.	1,2
6. Der Dozent wirkt vorbereitet.	1,2

Gesamtbeurteilung der Veranstaltung	1,6
--	------------

Notenschlüssel

Bewertung	Note
trifft vollkommen zu	1
trifft eher zu	2
trifft teilweise zu	3
trifft eher nicht zu	4
trifft überhaupt nicht zu	5

1. In welchem Studiengang studieren Sie?	Anzahl
B.Sc. Betriebswirtschaftslehre	11
B.Sc. Economics	3
B.A. Internationale Wirtschaft und Entwicklung	
B.Sc. Wirtschaftsingenieurwesen	
M.Sc. Betriebswirtschaftslehre	7
B.Sc. Sportökonomie	
M.Sc. Sportökonomie	
Lehramt	
Sonstiges	1

2. In welchem Fachsemester sind Sie?	Anzahl
1. FS	5
2. FS	
3. FS	3
4. FS	
5. FS	9
6. FS	5

3. Sie hatten sich für die Vorlesung zu Beginn des Semesters angemeldet. Haben Sie an der Veranstaltung auch tatsächlich teilgenommen?	Anzahl
teilgenommen	21
nicht teilgenommen	1
abgebrochen	

4. Der Dozent geht auf gestellte Fragen der Studierenden ein.	Anzahl
trifft überhaupt nicht zu	
trifft eher nicht zu	
trifft teilweise zu	
trifft eher zu	5
trifft vollkommen zu	16

5. Die Stoffmenge kann ich verkraften.	Anzahl
trifft überhaupt nicht zu	
trifft eher nicht zu	1
trifft teilweise zu	7
trifft eher zu	4
trifft vollkommen zu	9

6. Der Dozent wirkt vorbereitet.	Anzahl
trifft überhaupt nicht zu	
trifft eher nicht zu	
trifft teilweise zu	
trifft eher zu	4
trifft vollkommen zu	17

7. Ich verstehe den Stoff der Vorlesung.	Anzahl
trifft überhaupt nicht zu	
trifft eher nicht zu	1
trifft teilweise zu	6
trifft eher zu	9
trifft vollkommen zu	5

8. Ich werde zum Mitdenken angeregt.	Anzahl
trifft überhaupt nicht zu	
trifft eher nicht zu	1
trifft teilweise zu	1
trifft eher zu	13
trifft vollkommen zu	6

9. Die Literaturangaben waren hilfreich.	Anzahl
trifft überhaupt nicht zu	
trifft eher nicht zu	2
trifft teilweise zu	4
trifft eher zu	6
trifft vollkommen zu	9

10. Der Stoff wird anhand von Beispielen veranschaulicht.	Anzahl
trifft überhaupt nicht zu	
trifft eher nicht zu	
trifft teilweise zu	3
trifft eher zu	8
trifft vollkommen zu	10

11. Der Medieneinsatz fördert das Verständnis des Stoffes der Vorlesung.	Anzahl
trifft überhaupt nicht zu	
trifft eher nicht zu	2
trifft teilweise zu	2
trifft eher zu	4
trifft vollkommen zu	13

12. Wenn man alle erfragten Merkmale der Vorlesung in einer Note zusammenfassen könnte, würde ich der Veranstaltung folgende Note geben:

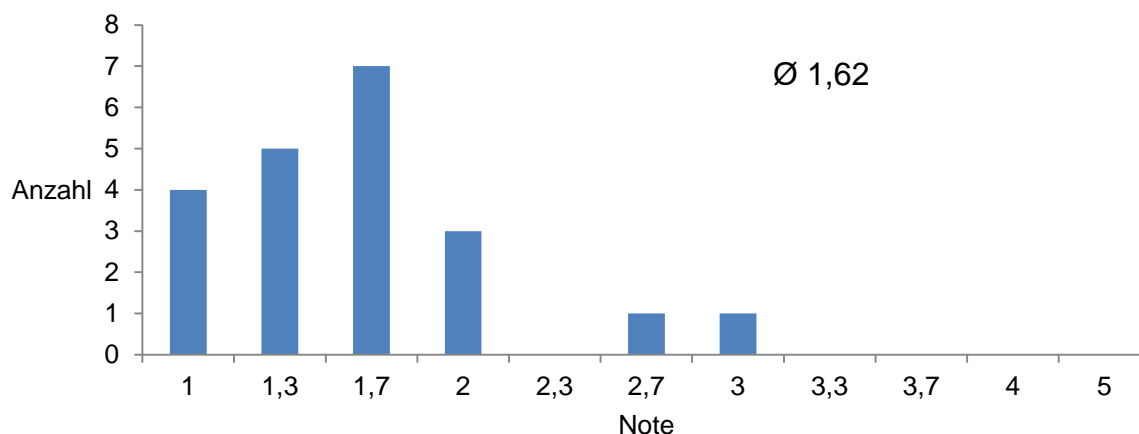

Gesamtzahl	588
Teilnehmer	70
Beteiligungsquote	11,90%