

Evaluation des Hauptseminars in Finanzen und Banken (B.Sc.) im WS 2016-17
Lehrstuhl für Betriebswirtschaftslehre I: Finanzwirtschaft und Bankbetriebslehre

Beurteilung der Veranstaltung	Durchschnittsnote
5. Die Stoffmenge kann ich verkraften.	1,3
7. Ich verstehe den Stoff der Vorlesung.	1,6
8. Ich werde zum Mitdenken angeregt.	1,5
10. Der Stoff wird anhand von Beispielen veranschaulicht.	2,1
11. Der Medieneinsatz fördert das Verständnis des Stoffes der Vorlesung.	1,2

Beurteilung der relevanten Begleitmaterialien	
9. Die Literaturangaben waren hilfreich.	2,0

Beurteilung des Dozenten	
4. Der Dozent geht auf gestellte Fragen der Studierenden ein.	1,1
6. Der Dozent wirkt vorbereitet.	1,3

Gesamtbeurteilung der Veranstaltung	1,8
--	------------

Notenschlüssel

Bewertung	Note
trifft vollkommen zu	1
trifft eher zu	2
trifft teilweise zu	3
trifft eher nicht zu	4
trifft überhaupt nicht zu	5

1. In welchem Studiengang studieren Sie?	Anzahl
B.Sc. Betriebswirtschaftslehre	15
B.Sc. Economics	1
B.Sc. Gesundheitsökonomie	
B.A./M.A. Philosophy and Economics	
B.A. Internationale Wirtschaft und Entwicklung	
B.Sc. Wirtschaftsingenieurwesen	
M.Sc. Betriebswirtschaftslehre	
M.Sc. Economics	
M.Sc. Gesundheitsökonomie	
B.Sc. Sportökonomie	
M.Sc. Sportökonomie	
Jura	
Lehramt	
Sonstiges	

2. In welchem Fachsemester sind Sie? Anzahl

1. FS	
2. FS	
3. FS	
4. FS	2
5. FS	8
6. FS	4
7. FS	2
8. FS	
9. FS	
10. FS	

3. Sie hatten sich für die Vorlesung zu Beginn des Semesters angemeldet. Haben Sie an der Veranstaltung auch tatsächlich teilgenommen? Anzahl

teilgenommen	15
nicht teilgenommen	1
abgebrochen	

4. Der Dozent geht auf gestellte Fragen der Studierenden ein. Anzahl

trifft überhaupt nicht zu	
trifft eher nicht zu	
trifft teilweise zu	
trifft eher zu	1
trifft vollkommen zu	15

5. Die Stoffmenge kann ich verkraften. Anzahl

trifft überhaupt nicht zu	
trifft eher nicht zu	
trifft teilweise zu	1
trifft eher zu	3
trifft vollkommen zu	12

6. Der Dozent wirkt vorbereitet. Anzahl

trifft überhaupt nicht zu	
trifft eher nicht zu	
trifft teilweise zu	
trifft eher zu	4
trifft vollkommen zu	12

7. Ich verstehe den Stoff der Vorlesung. Anzahl

trifft überhaupt nicht zu	
trifft eher nicht zu	
trifft teilweise zu	2
trifft eher zu	6
trifft vollkommen zu	8

8. Ich werde zum Mitdenken angeregt. **Anzahl**

trifft überhaupt nicht zu	
trifft eher nicht zu	
trifft teilweise zu	1
trifft eher zu	6
trifft vollkommen zu	9

9. Die Literaturangaben waren hilfreich. **Anzahl**

trifft überhaupt nicht zu	
trifft eher nicht zu	
trifft teilweise zu	5
trifft eher zu	6
trifft vollkommen zu	5

10. Der Stoff wird anhand von Beispielen veranschaulicht. **Anzahl**

trifft überhaupt nicht zu	1
trifft eher nicht zu	
trifft teilweise zu	2
trifft eher zu	8
trifft vollkommen zu	3

11. Der Medieneinsatz fördert das Verständnis des Stoffes der Vorlesung. **Anzahl**

trifft überhaupt nicht zu	
trifft eher nicht zu	
trifft teilweise zu	
trifft eher zu	3
trifft vollkommen zu	10

12. Wenn man alle erfragten Merkmale der Vorlesung in einer Note zusammenfassen könnte, würde ich der Veranstaltung folgende Note geben:

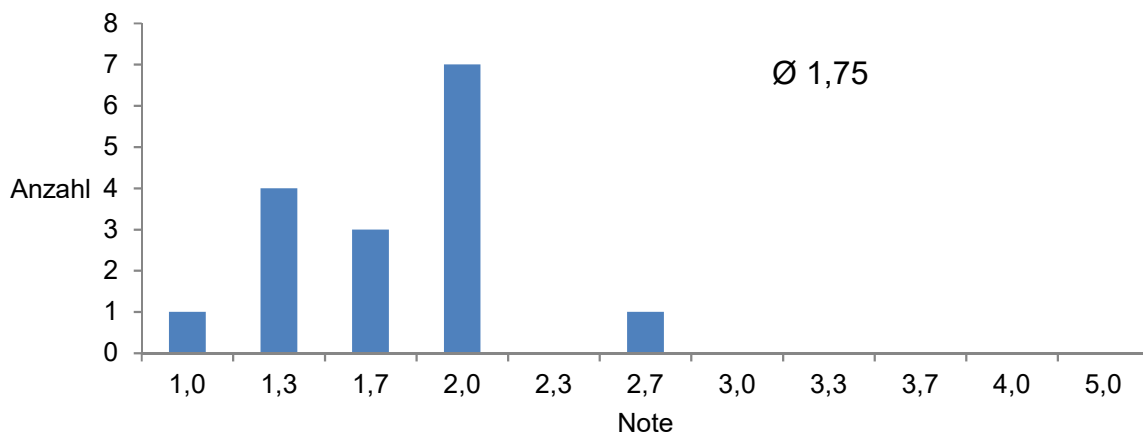

Gesamtzahl	16
Teilnehmer	16
Beteiligungquote	100,00%
