

Auswertung der Übung Finanzmanagement WiSe 2017/18

Lehrstuhl für Betriebswirtschaftslehre I: Finanzwirtschaft und Bankbetriebslehre

Beurteilung der Veranstaltung	Durchschnittsnote
5. Die Stoffmenge kann ich verkraften.	2,0
7. Ich verstehe den Stoff der Vorlesung.	2,0
8. Ich werde zum Mitdenken angeregt.	2,0
10. Der Stoff wird anhand von Beispielen veranschaulicht.	2,0
11. Der Medieneinsatz fördert das Verständnis des Stoffes der Vorlesung.	1,9

Beurteilung der relevanten Begleitmaterialien

9. Die Literaturangaben waren hilfreich.	2,2
--	-----

Beurteilung des Dozenten

4. Der Dozent geht auf gestellte Fragen der Studierenden ein.	1,4
6. Der Dozent wirkt vorbereitet.	1,3

Gesamtbeurteilung der Veranstaltung	1,8
--	------------

Notenschlüssel

Bewertung	Note
trifft vollkommen zu	1
trifft eher zu	2
trifft teilweise zu	3
trifft eher nicht zu	4
trifft überhaupt nicht zu	5

1. In welchem Studiengang studieren Sie?	Anzahl
B.Sc. Betriebswirtschaftslehre	31
B.Sc. Economics	1
B.Sc. Gesundheitsökonomie	
B.A./M.A. Philosophy and Economics	
B.A. Internationale Wirtschaft und Entwicklung	2
B.Sc. Wirtschaftsingenieurwesen	3
M.Sc. Betriebswirtschaftslehre	2
M.Sc. Economics	
M.Sc. Gesundheitsökonomie	
B.Sc. Sportökonomie	7
M.Sc. Sportökonomie	2
Jura	
Lehramt	
Sonstiges	1

2. In welchem Fachsemester sind Sie?	Anzahl
1. FS	1
2. FS	1
3. FS	25
4. FS	4
5. FS	12
6. FS	4
7. FS	2
8. FS	
9. FS	
10. FS	

3. Sie hatten sich für die Vorlesung zu Beginn des Semesters angemeldet. Haben Sie an der Veranstaltung auch tatsächlich teilgenommen?	Anzahl
teilgenommen	43
nicht teilgenommen	4
abgebrochen	2

4. Der Dozent geht auf gestellte Fragen der Studierenden ein.	Anzahl
trifft überhaupt nicht zu	
trifft eher nicht zu	
trifft teilweise zu	3
trifft eher zu	13
trifft vollkommen zu	27

5. Die Stoffmenge kann ich verkraften.	Anzahl
trifft überhaupt nicht zu	1
trifft eher nicht zu	1
trifft teilweise zu	8
trifft eher zu	19
trifft vollkommen zu	14

6. Der Dozent wirkt vorbereitet.	Anzahl
trifft überhaupt nicht zu	
trifft eher nicht zu	
trifft teilweise zu	1
trifft eher zu	11
trifft vollkommen zu	31

7. Ich verstehe den Stoff der Vorlesung.	Anzahl
trifft überhaupt nicht zu	
trifft eher nicht zu	2
trifft teilweise zu	11
trifft eher zu	21
trifft vollkommen zu	9

8. Ich werde zum Mitdenken angeregt.	Anzahl
trifft überhaupt nicht zu	
trifft eher nicht zu	3
trifft teilweise zu	5
trifft eher zu	24
trifft vollkommen zu	11

9. Die Literaturangaben waren hilfreich.	Anzahl
trifft überhaupt nicht zu	
trifft eher nicht zu	2
trifft teilweise zu	13
trifft eher zu	18
trifft vollkommen zu	10

10. Der Stoff wird anhand von Beispielen veranschaulicht.	Anzahl
trifft überhaupt nicht zu	
trifft eher nicht zu	3
trifft teilweise zu	7
trifft eher zu	16
trifft vollkommen zu	17

11. Der Medieneinsatz fördert das Verständnis des Stoffes der Vorlesung.	Anzahl
trifft überhaupt nicht zu	1
trifft eher nicht zu	2
trifft teilweise zu	6
trifft eher zu	17
trifft vollkommen zu	17

12. Wenn man alle erfragten Merkmale der Vorlesung in einer Note zusammenfassen könnte, würde ich der Veranstaltung folgende Note geben:

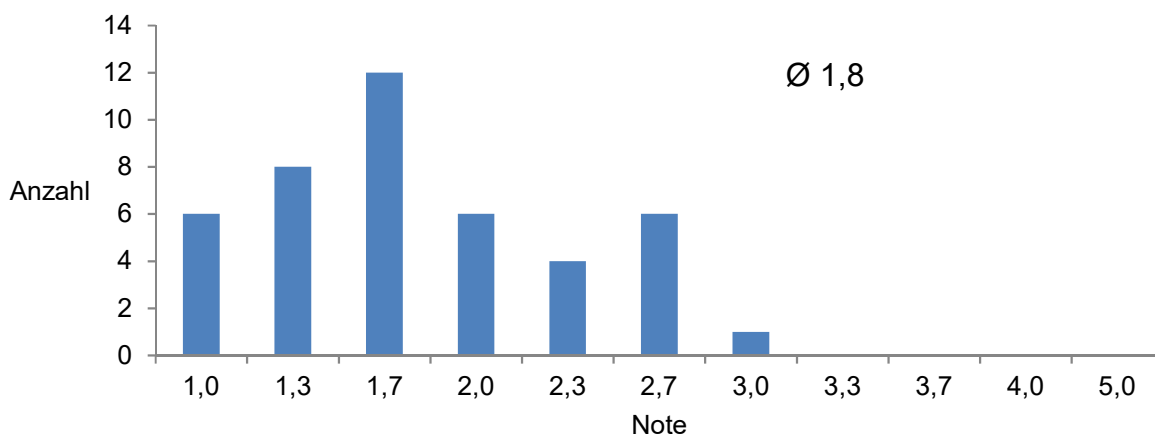

Gesamtzahl	504
Teilnehmer	49
Beteiligungquote	9,72%