

Auswertung der Vorlesung Kapitalmarkttheorie WiSe 2017/18
Lehrstuhl für Betriebswirtschaftslehre I: Finanzwirtschaft und Bankbetriebslehre

Beurteilung der Veranstaltung	Durchschnittsnote
5. Die Stoffmenge kann ich verkraften.	2,3
7. Ich verstehe den Stoff der Vorlesung.	2,3
8. Ich werde zum Mitdenken angeregt.	1,6
10. Der Stoff wird anhand von Beispielen veranschaulicht.	1,9
11. Der Medieneinsatz fördert das Verständnis des Stoffes der Vorlesung.	1,9

Beurteilung der relevanten Begleitmaterialien	
9. Die Literaturangaben waren hilfreich.	1,7

Beurteilung des Dozenten	
4. Der Dozent geht auf gestellte Fragen der Studierenden ein.	1,1
6. Der Dozent wirkt vorbereitet.	1,2

Gesamtbeurteilung der Veranstaltung	1,6
--	-----

Notenschlüssel

Bewertung	Note
trifft vollkommen zu	1
trifft eher zu	2
trifft teilweise zu	3
trifft eher nicht zu	4
trifft überhaupt nicht zu	5

1. In welchem Studiengang studieren Sie?	Anzahl
B.Sc. Betriebswirtschaftslehre	6
B.Sc. Economics	
B.Sc. Gesundheitsökonomie	
B.A./M.A. Philosophy and Economics	1
B.A. Internationale Wirtschaft und Entwicklung	2
B.Sc. Wirtschaftsingenieurwesen	1
M.Sc. Betriebswirtschaftslehre	5
M.Sc. Economics	
M.Sc. Gesundheitsökonomie	
B.Sc. Sportökonomie	
M.Sc. Sportökonomie	
Jura	
Lehramt	
Sonstiges	

2. In welchem Fachsemester sind Sie?	Anzahl
1. FS	3
2. FS	1
3. FS	1
4. FS	1
5. FS	7
6. FS	
7. FS	2
8. FS	
9. FS	
10. FS	

3. Sie hatten sich für die Vorlesung zu Beginn des Semesters angemeldet. Haben Sie an der Veranstaltung auch tatsächlich teilgenommen?	Anzahl
teilgenommen	11
nicht teilgenommen	3
abgebrochen	1

4. Der Dozent geht auf gestellte Fragen der Studierenden ein.	Anzahl
trifft überhaupt nicht zu	
trifft eher nicht zu	
trifft teilweise zu	
trifft eher zu	1
trifft vollkommen zu	10

5. Die Stoffmenge kann ich verkraften.	Anzahl
trifft überhaupt nicht zu	
trifft eher nicht zu	1
trifft teilweise zu	3
trifft eher zu	5
trifft vollkommen zu	2

6. Der Dozent wirkt vorbereitet.	Anzahl
trifft überhaupt nicht zu	
trifft eher nicht zu	
trifft teilweise zu	
trifft eher zu	2
trifft vollkommen zu	9

7. Ich verstehe den Stoff der Vorlesung.	Anzahl
trifft überhaupt nicht zu	
trifft eher nicht zu	1
trifft teilweise zu	3
trifft eher zu	5
trifft vollkommen zu	2

8. Ich werde zum Mitdenken angeregt.	Anzahl
trifft überhaupt nicht zu	
trifft eher nicht zu	1
trifft teilweise zu	
trifft eher zu	4
trifft vollkommen zu	6

9. Die Literaturangaben waren hilfreich.	Anzahl
trifft überhaupt nicht zu	
trifft eher nicht zu	1
trifft teilweise zu	1
trifft eher zu	3
trifft vollkommen zu	6

10. Der Stoff wird anhand von Beispielen veranschaulicht.	Anzahl
trifft überhaupt nicht zu	
trifft eher nicht zu	
trifft teilweise zu	3
trifft eher zu	4
trifft vollkommen zu	4

11. Der Medieneinsatz fördert das Verständnis des Stoffes der Vorlesung.	Anzahl
trifft überhaupt nicht zu	
trifft eher nicht zu	
trifft teilweise zu	2
trifft eher zu	3
trifft vollkommen zu	6

12. Wenn man alle erfragten Merkmale der Vorlesung in einer Note zusammenfassen könnte, würde ich der Veranstaltung folgende Note geben:

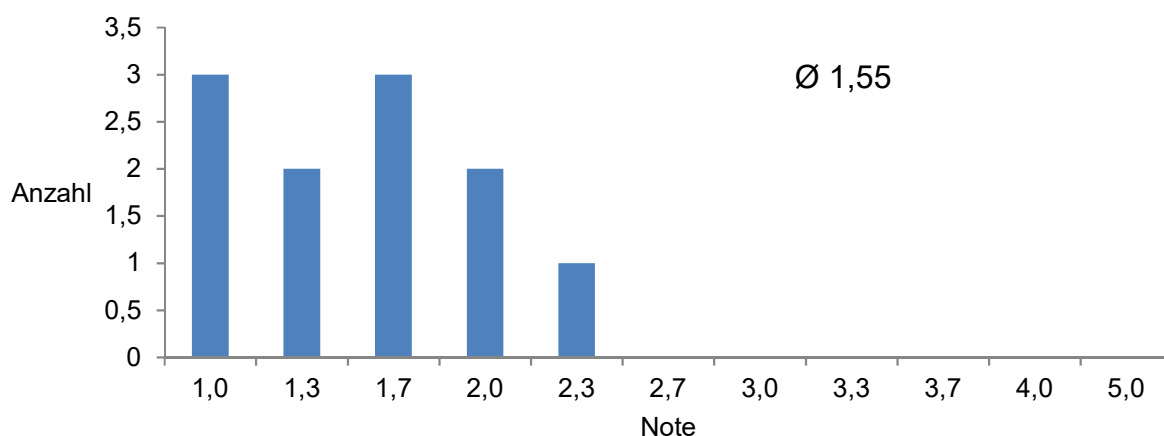

Gesamtzahl	137
Teilnehmer	15
Beteiligungsquote	10,95%