

Auswertung der Vorlesung Unternehmensfinanzierung und Kapitalmarkt (SoSe 2016)
Lehrstuhl BWL I: Finanzwirtschaft und Bankbetriebslehre

Beurteilung der Veranstaltung	Durchschnittsnote
5. Die Stoffmenge kann ich verkraften.	2,1
7. Ich verstehe den Stoff der Vorlesung.	2,3
8. Ich werde zum Mitdenken angeregt.	2,0
10. Der Stoff wird anhand von Beispielen veranschaulicht.	1,9
11. Der Medieneinsatz fördert das Verständnis des Stoffes der Vorlesung.	2,0

Beurteilung der relevanten Begleitmaterialien	
9. Die Literaturangaben waren hilfreich.	1,9

Beurteilung des Dozenten	
4. Der Dozent geht auf gestellte Fragen der Studierenden ein.	1,3
6. Der Dozent wirkt vorbereitet.	1,1

Gesamtbeurteilung der Veranstaltung	1,8
--	------------

Notenschlüssel

Bewertung	Note
trifft vollkommen zu	1
trifft eher zu	2
trifft teilweise zu	3
trifft eher nicht zu	4
trifft überhaupt nicht zu	5

1. In welchem Studiengang studieren Sie?	Anzahl
B.Sc. Betriebswirtschaftslehre	
B.Sc. Economics	2
B.Sc. Gesundheitsökonomie	
B.A./M.A. Philosophy and Economics	
B.A. Internationale Wirtschaft und Entwicklung	
B.Sc. Wirtschaftsingenieurwesen	1
M.Sc. Betriebswirtschaftslehre	16
M.Sc. Economics	
M.Sc. Gesundheitsökonomie	1
B.Sc. Sportökonomie	
M.Sc. Sportökonomie	
Jura	1
Lehramt	
Sonstiges	4

2. In welchem Fachsemester sind Sie?	Anzahl
1. FS	4
2. FS	13
3. FS	2
4. FS	6
5. FS	1
6. FS	1
7. FS	1
8. FS	
9. FS	1
10. FS	

3. Sie hatten sich für die Vorlesung zu Beginn des Semesters angemeldet. Haben Sie an der Veranstaltung auch tatsächlich teilgenommen?	Anzahl
teilgenommen	26
nicht teilgenommen	1
abgebrochen	2

4. Der Dozent geht auf gestellte Fragen der Studierenden ein.	Anzahl
trifft überhaupt nicht zu	
trifft eher nicht zu	
trifft teilweise zu	
trifft eher zu	8
trifft vollkommen zu	18

5. Die Stoffmenge kann ich verkraften.	Anzahl
trifft überhaupt nicht zu	
trifft eher nicht zu	1
trifft teilweise zu	6
trifft eher zu	14
trifft vollkommen zu	5

6. Der Dozent wirkt vorbereitet.	Anzahl
trifft überhaupt nicht zu	
trifft eher nicht zu	
trifft teilweise zu	1
trifft eher zu	1
trifft vollkommen zu	24

7. Ich verstehe den Stoff der Vorlesung.	Anzahl
trifft überhaupt nicht zu	
trifft eher nicht zu	
trifft teilweise zu	10
trifft eher zu	13
trifft vollkommen zu	3

8. Ich werde zum Mitdenken angeregt.	Anzahl
trifft überhaupt nicht zu	
trifft eher nicht zu	2
trifft teilweise zu	1
trifft eher zu	18
trifft vollkommen zu	5

9. Die Literaturangaben waren hilfreich.	Anzahl
trifft überhaupt nicht zu	1
trifft eher nicht zu	1
trifft teilweise zu	3
trifft eher zu	11
trifft vollkommen zu	10

10. Der Stoff wird anhand von Beispielen veranschaulicht.	Anzahl
trifft überhaupt nicht zu	
trifft eher nicht zu	1
trifft teilweise zu	2
trifft eher zu	17
trifft vollkommen zu	6

11. Der Medieneinsatz fördert das Verständnis des Stoffes der Vorlesung.	Anzahl
trifft überhaupt nicht zu	
trifft eher nicht zu	2
trifft teilweise zu	4
trifft eher zu	11
trifft vollkommen zu	9

12. Wenn man alle erfragten Merkmale der Vorlesung in einer Note zusammenfassen könnte, würde ich der Veranstaltung folgende Note geben:

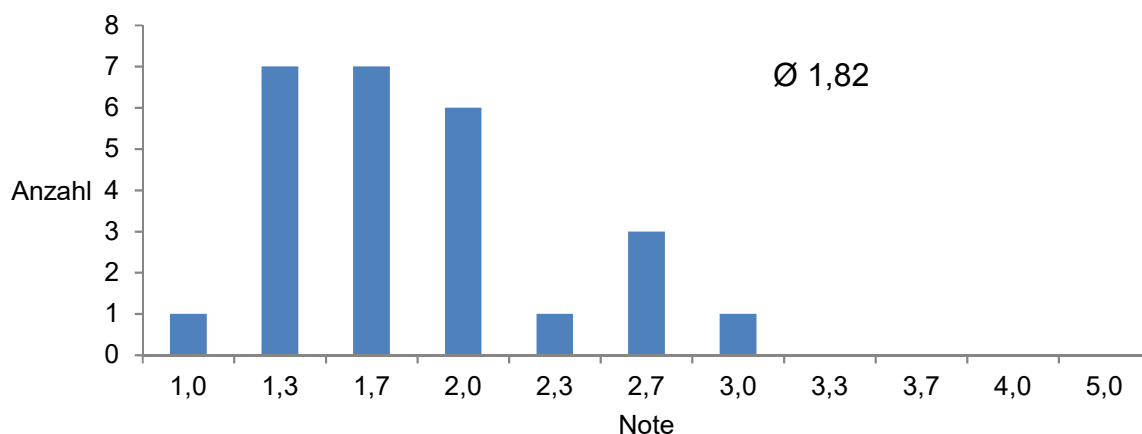

Gesamtzahl	253
Teilnehmer	29
Beteiligungquote	11,46%