

Auswertung der Vorlesung Zinsmanagement (WS 2014/15)
Lehrstuhl BWL I: Finanzwirtschaft und Bankbetriebslehre

Beurteilung der Veranstaltung	Durchschnittsnote
5. Die Stoffmenge kann ich verkraften.	2,4
7. Ich verstehe den Stoff der Vorlesung.	2,1
8. Ich werde zum Mitdenken angeregt.	2,1
10. Der Stoff wird anhand von Beispielen veranschaulicht.	1,5
11. Der Medieneinsatz fördert das Verständnis des Stoffes der Vorlesung.	2,0

Beurteilung der relevanten Begleitmaterialien	
9. Die Literaturangaben waren hilfreich.	2,1

Beurteilung des Dozenten	
4. Der Dozent geht auf gestellte Fragen der Studierenden ein.	1,1
6. Der Dozent wirkt vorbereitet.	1,1

Gesamtbeurteilung der Veranstaltung

Notenschlüssel

Bewertung	Note
trifft vollkommen zu	1
trifft eher zu	2
trifft teilweise zu	3
trifft eher nicht zu	4
trifft überhaupt nicht zu	5

1. In welchem Studiengang studieren Sie?	Anzahl
B.Sc. Betriebswirtschaftslehre	20
B.Sc. Economics	2
B.Sc. Gesundheitsökonomie	
B.A./M.A. Philosophy and Economics	1
B.A. Internationale Wirtschaft und Entwicklung	1
B.Sc. Wirtschaftsingenieurwesen	
M.Sc. Betriebswirtschaftslehre	43
M.Sc. Economics	9
M.Sc. Gesundheitsökonomie	
B.Sc. Sportökonomie	
M.Sc. Sportökonomie	
Jura	
Lehramt	
Sonstiges	1

2. In welchem Fachsemester sind Sie?	Anzahl
1. FS	13
2. FS	13
3. FS	30
4. FS	7
5. FS	10
6. FS	1
7. FS	1
8. FS	2
9. FS	
10. FS	

3. Sie hatten sich für die Vorlesung zu Beginn des Semesters angemeldet. Haben Sie an der Veranstaltung auch tatsächlich teilgenommen?	Anzahl
teilgenommen	77
nicht teilgenommen	
abgebrochen	

4. Der Dozent geht auf gestellte Fragen der Studierenden ein.	Anzahl
trifft überhaupt nicht zu	
trifft eher nicht zu	
trifft teilweise zu	2
trifft eher zu	6
trifft vollkommen zu	69

5. Die Stoffmenge kann ich verkraften.	Anzahl
trifft überhaupt nicht zu	5
trifft eher nicht zu	4
trifft teilweise zu	17
trifft eher zu	39
trifft vollkommen zu	12

6. Der Dozent wirkt vorbereitet.	Anzahl
trifft überhaupt nicht zu	
trifft eher nicht zu	
trifft teilweise zu	2
trifft eher zu	6
trifft vollkommen zu	69

7. Ich verstehe den Stoff der Vorlesung.	Anzahl
trifft überhaupt nicht zu	
trifft eher nicht zu	1
trifft teilweise zu	13
trifft eher zu	57
trifft vollkommen zu	6

8. Ich werde zum Mitdenken angeregt.	Anzahl
trifft überhaupt nicht zu	
trifft eher nicht zu	
trifft teilweise zu	17
trifft eher zu	48
trifft vollkommen zu	12

9. Die Literaturangaben waren hilfreich.	Anzahl
trifft überhaupt nicht zu	
trifft eher nicht zu	3
trifft teilweise zu	18
trifft eher zu	42
trifft vollkommen zu	14

10. Der Stoff wird anhand von Beispielen veranschaulicht.	Anzahl
trifft überhaupt nicht zu	
trifft eher nicht zu	
trifft teilweise zu	4
trifft eher zu	31
trifft vollkommen zu	42

11. Der Medieneinsatz fördert das Verständnis des Stoffes der Vorlesung.	Anzahl
trifft überhaupt nicht zu	
trifft eher nicht zu	1
trifft teilweise zu	14
trifft eher zu	45
trifft vollkommen zu	17

12. Wenn man alle erfragten Merkmale der Vorlesung in einer Note zusammenfassen könnte, würde ich der Veranstaltung folgende Note geben:

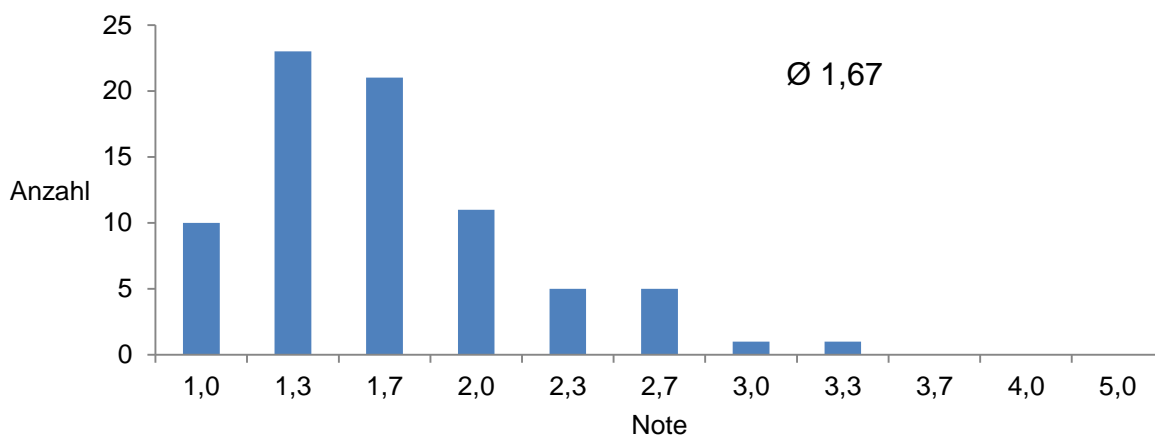

Gesamtzahl	77
Teilnehmer	77
Beteiligungquote	100,00%